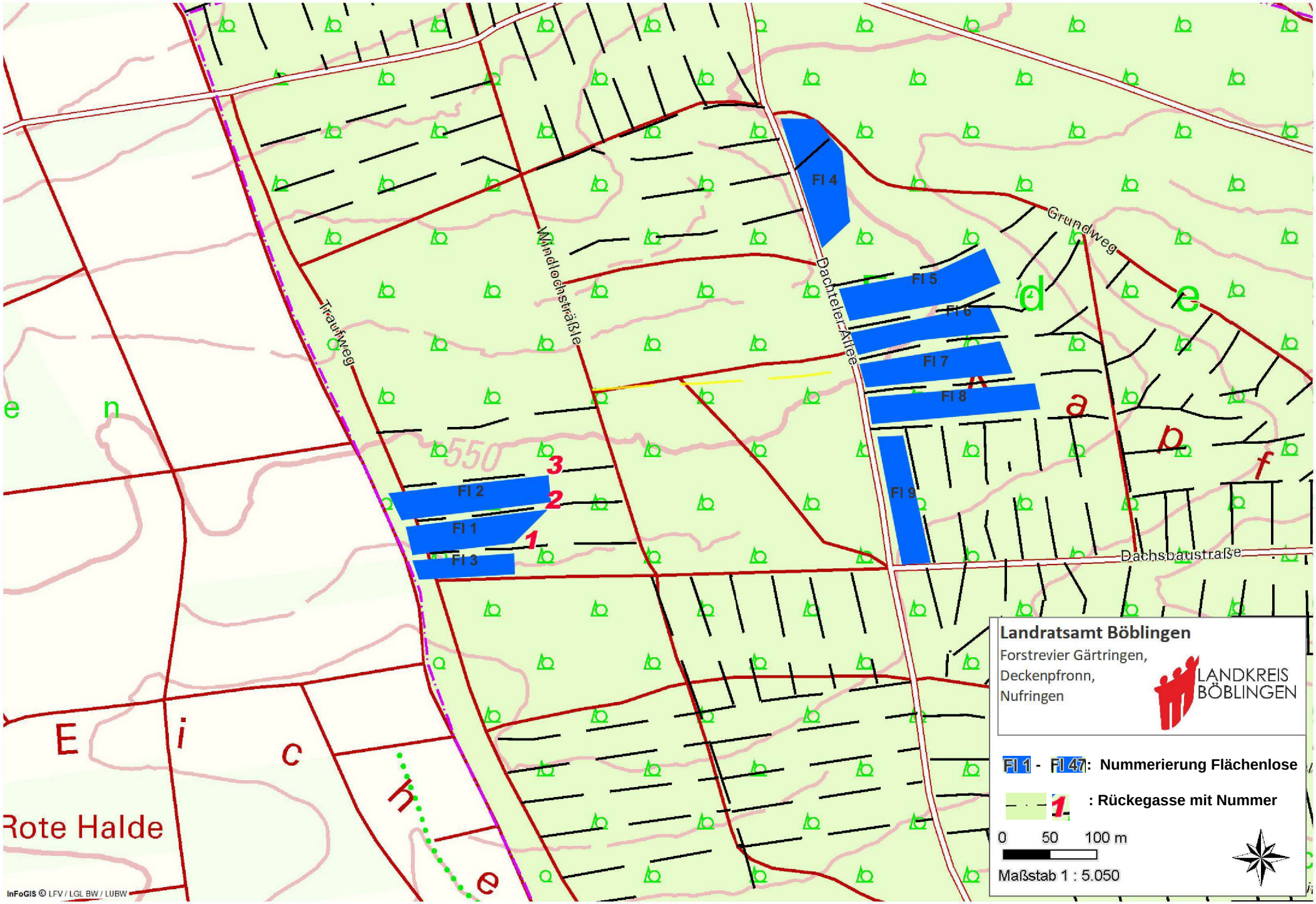

Landratsamt Böblingen
Forstrevier Gärtringen,
Deckenpfronn,
Nufringen
LANDKREIS BÖBLINGEN
Fl 1 - Fl 47: Nummerierung Flächenlose
1 : Rückegasse mit Nummer
0 50 100 m
Maßstab 1 : 5.050
Fl 1
Fl 2
Fl 3
Fl 4
Fl 5
Fl 6
Fl 7
Fl 8
Fl 9
Grundweg
Dachteler Allee
Windlochsträßle
Traufweg
Dachsbaustraße
550
Rote Halde
InFoGIS © LFV / LGL BW / LUBW